



## EXTRAS DE CARTE FUNCİARĂ PENTRU INFORMARE

Carte Funciară Nr. 39932 Sfântu Gheorghe

### A. Partea I. Descrierea imobilului

**TEREN** Intravilan

**Adresa:** Loc. Sfântu Gheorghe, Jud. Covasna

Nr. Crt	Nr. cadastral Nr. topografic	Suprafața* (mp)	Observații / Referințe
A1	39932	3.160	Teren neimprejmuit; teren neimprejmuit

### Construcții

Crt	Nr cadastral Nr.	Adresa	Observații / Referințe
A1.1	39932-C1	Loc. Sfântu Gheorghe, Jud. Covasna	Nr. niveluri:1; S. construita la sol:597 mp; S. construita desfasurata:597 mp; grajd

### B. Partea II. Proprietari și acte

Înscrieri privitoare la dreptul de proprietate și alte drepturi reale		Referințe
<b>23015 / 06/09/2018</b>		
Act Administrativ nr. Hotarare nr. 249, din 30/08/2018 emis de Consiliul Local SF. GHEORGHE;		
B1	Se infiinteaza cartea funciara 39932 a imobilului cu numarul cadastral 39932/Sfântu Gheorghe, rezultat din dezmembrarea imobilului cu numarul cadastral 25799 inscris in cartea funciara 25799;	A1
Hotarare nr. 2/2008 emis de Consiliul Local Sf.Gheorghe;		
B2	Intabulare, drept de PROPRIETATEcu titlu inițial de cumpărare prin licitație conf.proces verbal de adjudecare din 14.12.2006 și încheierile nr.15215/2007, 24785/2007, dobandit prin Conventie, cota actuala 1/1	A1, A1.1
1) <b>MUNICIPIUL SF.GHEORGHE</b> OBSERVATII: pozitie transcrisa din CF 25799/Sfântu Gheorghe, inscrisa prin incheierea nr. 3455 din 18/02/2008; (provenita din conversia CF 21786)		
<b>6128 / 04/03/2020</b>		
Act Administrativ nr. Contract de concesiune nr. 299, din 22/11/2019 emis de MUNICIPIUL SF. GHEORGHE, PRIN SEPSIIPAR SRL-S.C. AFIBIOTECH S.R.L; Act Administrativ nr. Proces-verbal de predare-primire, din 22/11/2019 emis de Municipiul Sf.Gheorghe prin Sepsiiipar SRL-S.C. AFIBIOTECH S.R.L.;		
B4	Intabulare, drept de CONCESIUNEpentru o perioada de 49 ani, dobandit prin Conventie, cota actuala 1/1	A1
1) <b>S.C.AFIBIOTECH S.R.L.</b> , CIF:41814995		

### C. Partea III. SARCINI .

Inscrieri privind dezmembrămintele dreptului de proprietate, drepturi reale de garanție și sarcini	Referințe
NU SUNT	

**Anexa Nr. 1 La Partea I****Teren**

Nr cadastral	Suprafața (mp)*	Observații / Referințe
39932	3.160	teren neimprejmuit

\* Suprafața este determinată în planul de proiecție Stereo 70.

## DETALII LINIARE IMOBIL

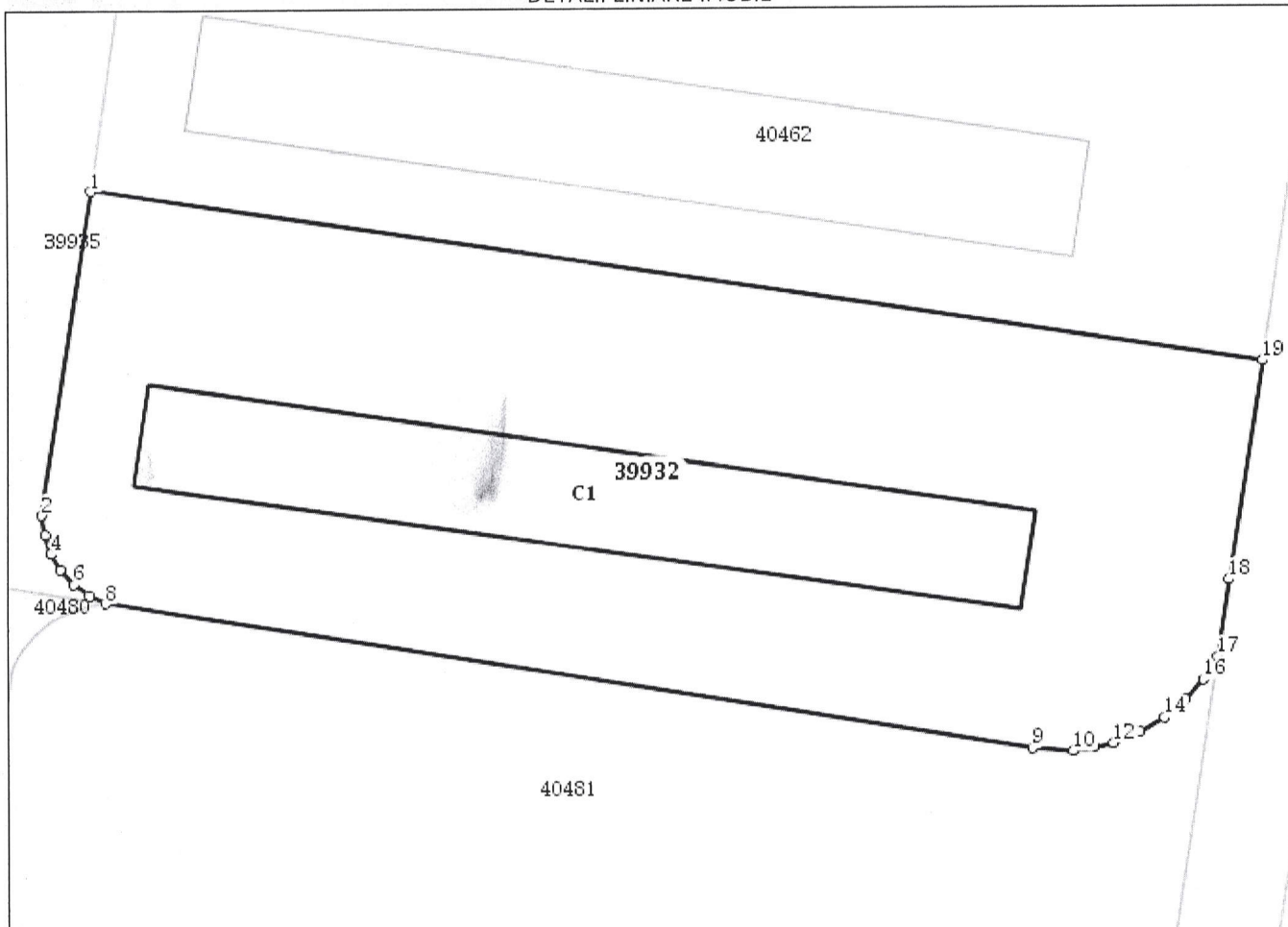
**Date referitoare la teren**

Nr Crt	Categorie folosință	Intra vilan	Suprafața (mp)	Tarla	Parcelă	Nr. topo	Observații / Referințe
1	curți construcții	DA	3.160	-	-	-	

**Date referitoare la construcții**

Crt	Număr	Destinație construcție	Supraf. (mp)	Situație juridică	Observații / Referințe
A1.1	39932-C1	construcții industriale și edilitare	597	Cu acte	S. construită la sol: 597 mp; S. construită desfășurată: 597 mp; grajd

**Lungime Segmente**

1) Valorile lungimilor segmentelor sunt obținute din proiecție în plan.

Punct început	Punct sfârșit	Lungime segment (** (m))
1	2	26.657
2	3	1.61
3	4	1.588

Punct început	Punct sfârșit	Lungime segment (** (m)
4	5	1.536
5	6	1.599
6	7	1.556
7	8	1.497
8	9	75.768
9	10	3.309
10	11	1.718
11	12	1.6
12	13	2.312
13	14	2.279
14	15	2.22
15	16	2.171
16	17	2.186
17	18	6.369
18	19	18.133
19	1	95.611

\*\* Lungimile segmentelor sunt determinate în planul de proiecție Stereo 70 și sunt rotunjite la 1 milimetru.

\*\*\* Distanța dintre puncte este formată din segmente cumulate ce sunt mai mici decât valoarea 1 milimetru.

Extrasul de carte funciară generat prin sistemul informatic integrat al ANCPI conține informațiile din cartea funciară active la data generării. Acesta este valabil în condițiile prevăzute de art. 7 din Legea nr. 455/2001, coroborat cu art. 3 din O.U.G. nr. 41/2016, exclusiv în mediul electronic, pentru activități și procese administrative prevăzute de legislația în vigoare. Valabilitatea poate fi extinsă și în forma fizică a documentului, fără semnătură olografă, cu acceptul expres sau procedural al instituției publice ori entității care a solicitat prezentarea acestui extras.

Verificarea corectitudinii și realității informațiilor conținute de document se poate face la adresa [www.ancpi.ro/verificare](http://www.ancpi.ro/verificare), folosind codul de verificare online disponibil în antet. Codul de verificare este valabil 30 de zile calendaristice de la momentul generării documentului.

**Data și ora generării,**

08/09/2020, 12:10

